

## ΚΑΤΑΛΟΓΟΣ ΧΑΡΤΩΝ & ΣΧΕΔΙΩΝ

<b>A/A</b>	<b>ΘΕΜΑ ΧΑΡΤΗ</b>	<b>ΚΛΙΜΑΚΑ</b>
1	Χάρτης Προσανατολισμού- Περιοχή μελέτης	1:50.000
2	Τοπογραφικό Διάγραμμα	1:500
3	Χάρτης Θεσμοθετημένων Χρήσεων Γης	-
4	Χάρτης Υφιστάμενων Χρήσεων Γης	-
5	Σχέδιο Συνδέσεων με Δίκτυα ΟΚΩ	1:500

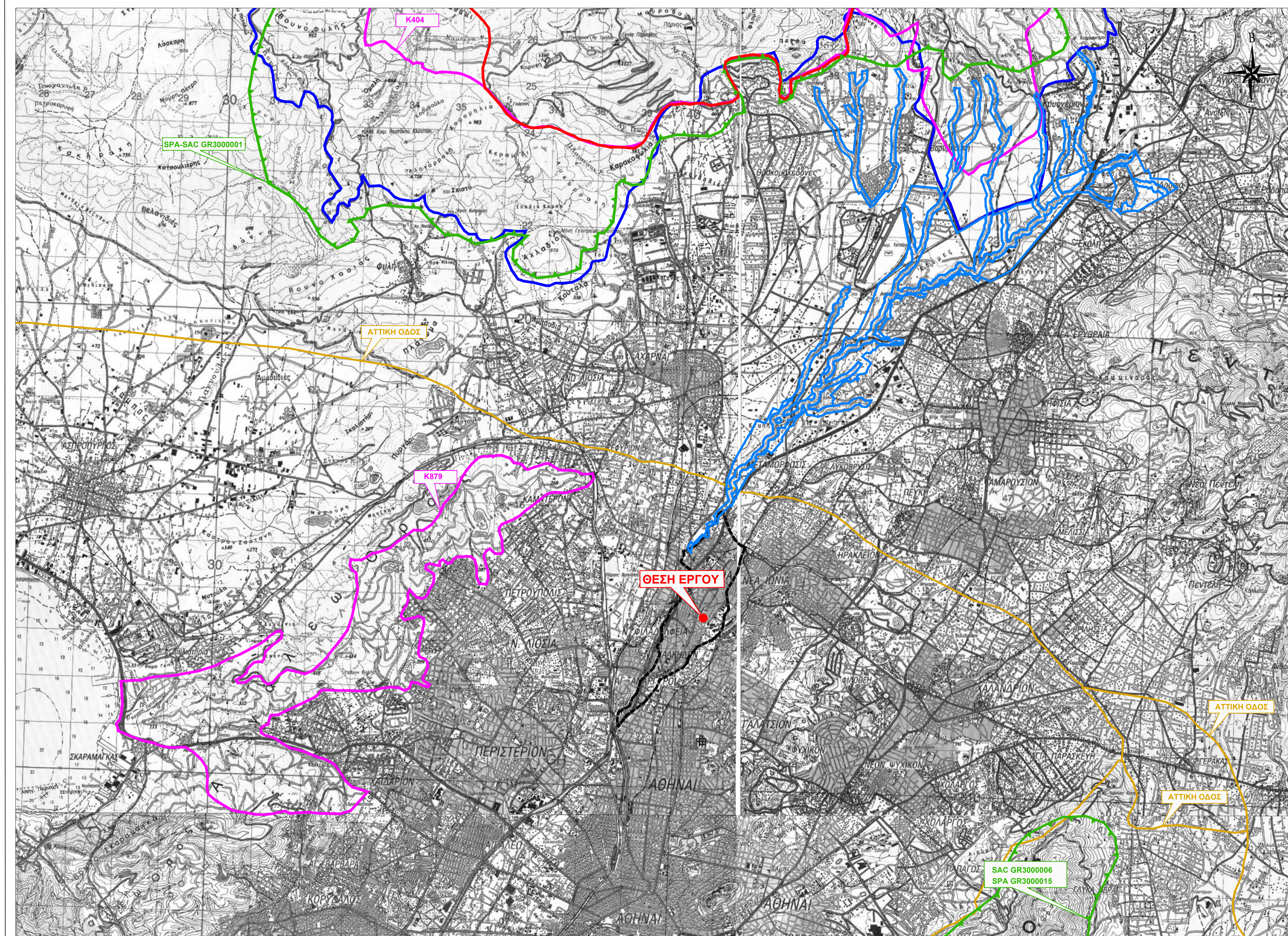

- ΥΠΟΜΝΗΜΑ**
- Όριο Περιφερειακής Ζώνης Εθνικού Δρυμού Παρθένος (ΦΕΚ 155/Α/1961)
  - Όριο Πάρκου Εθνικού Δρυμού Παρθένος (ΦΕΚ 155/Α/1961)
  - Ζώνες προστασίας Κρησσοί
  - Όριο Ζωνών προστασίας Natura 2000
  - Όριο Ζώνης Φυλοδιατήρησης - Χαλκιδόνος
  - Όριο Καταρτήσεων Άρδευσης Ζώνης ΚΑΚ4 Διαφορετικό Τμήσον Έκτακτου Λοιμικού Συνολικού Δασος Γαλαξίας Παρθένος
  - ΚΒ97 Όρος Αγία Μαρία Άγιου Κωνσταντίνου, Περιοχή Περικτερίου, Χαλκιδόνος, Κορυθαλάκη, Αγία και Αστέριαμαρα
- Σημειώσεις:  
Το όρος Παρθένος χαρακτηρίστηκε ως Τοπίο Ιδιαιτέρου Φυσικού Κάλλους χωρίς όρα ΦΕΚ 66/Φ.Π.Ο. 11/1969, Σ.Σ.Ο.Φ.Α. 4/1969



ΚΑΤΑΣΚΕΥΗ ΚΕΝΤΡΟΥ ΑΘΛΗΤΙΣΜΟΥ ΜΝΗΜΗΣ & ΠΟΛΙΤΙΣΜΟΥ "ΑΓΙΑ ΣΟΦΙΑ"

ΝΕΑ ΦΙΛΑΔΕΛΦΕΙΑ

ΑΡΧΙΤΕΚΤΟΝΙΚΗ ΜΕΛΕΤΗ :	ΑΒ. ΚΥΡΑΤΣΟΥΣ
ΣΥΜΒΟΥΛΟΙ ΑΡΧΙΤΕΚΤΟΝΕΣ :	ΑΕ.Π.Α. Α.Ε.
ΣΤΑΤΙΚΗ ΜΕΛΕΤΗ :	Π.Α. Α.Ε. ΜΑΣΣΙΒΟ ΜΑΘΩΝΕΣΚΟ
ΜΕΛΕΤΗ ΝΗΑ ΕΓΚΑΤΑΣΤΑΣΕΩΝ :	ΤΕΑΜ Μ.Η.
ΚΥΚΛΟΦΟΡΙΑΚΗ ΜΕΛΕΤΗ :	ΔΡΟΜΟΣ Ε.Π.Ε.
ΠΕΡΙΒΑΛΛΟΝΤΙΚΗ ΜΕΛΕΤΗ :	Δ. ΑΡΓΥΡΟΠΟΥΛΟΣ & ΣΥΝΕΡΓΑΤΕΣ Δ. ΟΙΚΟΝΟΜΟΥ & ΣΥΝΕΡΓΑΤΕΣ

ΕΠΙΣΤΗΜΟΝΙΚΟ ΚΑΤΗΓΟΡΙΑ:	ΠΕΡΙΒΑΛΛΟΝΤΙΚΗ
-------------------------	----------------

**ΧΑΡΤΗΣ ΠΡΟΣΑΝΑΤΟΛΙΣΜΟΥ- ΠΕΡΙΟΧΗ ΜΕΛΕΤΗΣ**

ΝΟΕΜΒΡΙΟΣ 2014  
1:50.000

ΟΙ ΜΕΛΕΤΗΤΕΣ	ΥΠΟΛΟΓΙΣΤΕΣ
Δ. ΑΡΓΥΡΟΠΟΥΛΟΣ & συνεργάτες	
Δ. ΟΙΚΟΝΟΜΟΥ & συνεργάτες	



